GRUNDSTÜCK ZU VERKAUFEN IN LAGOA | Ref: T/04933

875.000 €

Ferragudo-Bauland Hostel

Großartige Lage im schönen Dorf Ferragudo, dieses Land mit genehmigten Projekt für den Bau eines Hostels mit 20 Zimmern, 24 Bäder, mit Swimmingpool, Bar, Lounge, Wäscherei und Parkplätze im Untergeschoss.
3 km vom Golf und 500 m vom Strand entfernt macht diesen Ort zu eine hervorragenden Geschäftsmöglichkeit

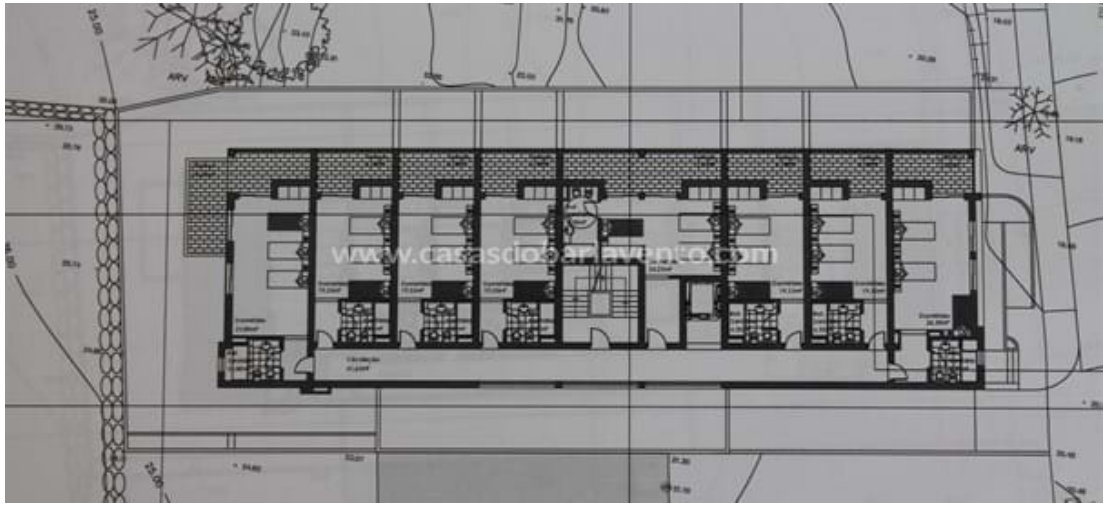

Technische Daten

Schlafzimmer: 20
Badezimmer: 22
Grundstücksfläche: 720 m²
Entfernung zum Strand: 500
Golf Entfernung: 3km